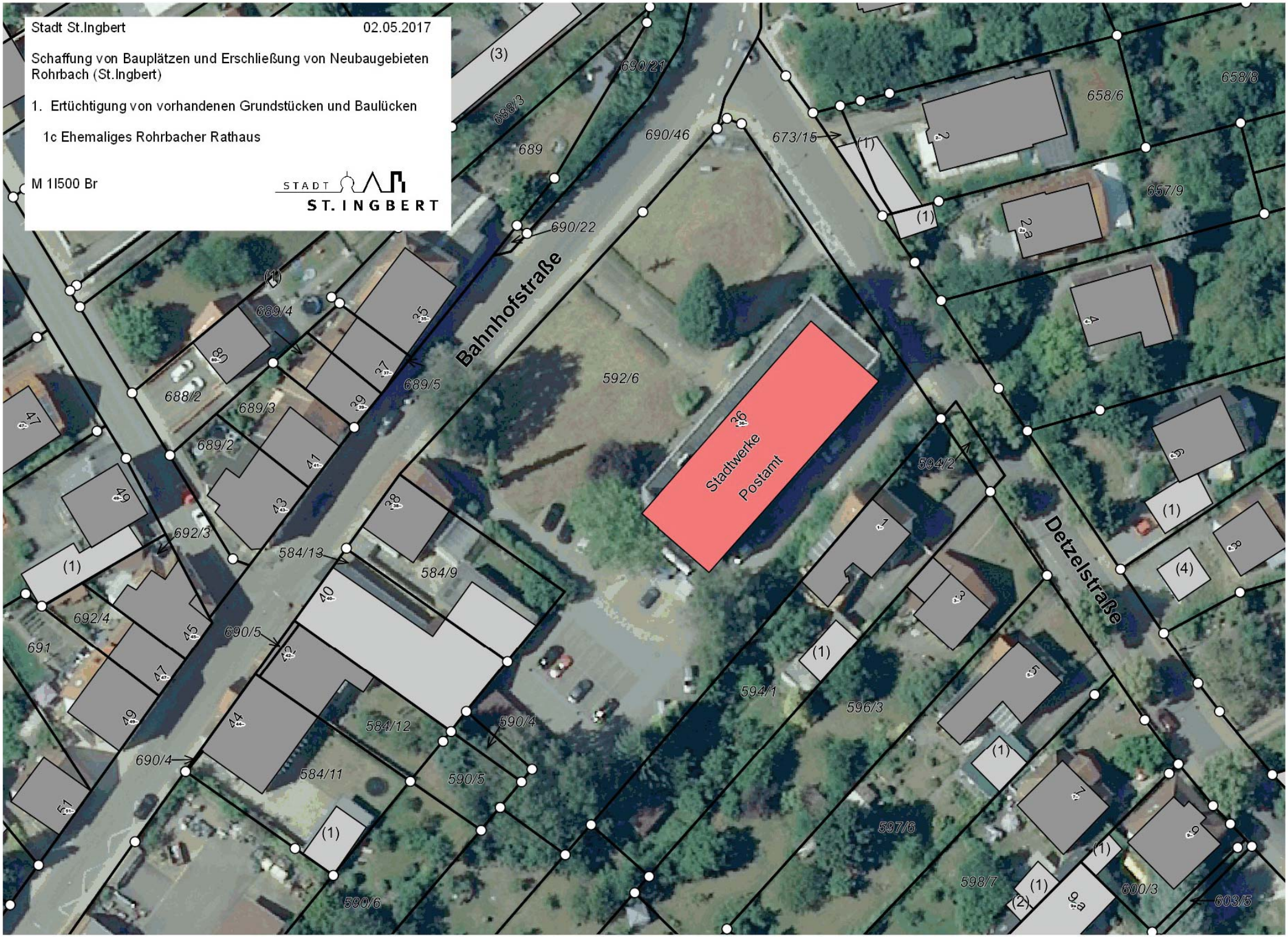
Stadt St.Ingbert
02.05.2017
Schaffung von Bauplätzen und Erschließung von Neubaugebieten Rohrbach (St.Ingbert)
1. Ertüchtigung von vorhandenen Grundstücken und Baulücken
1c Ehemaliges Rohrbacher Rathaus
M 1l500 Br
STADT ST. INGBERT
Bahnhofstraße
Detzelstraße
Stadtwerke
Postamt
592/6
690/46
690/21
690/22
688/3
689
673/15
658/6
658/8
657/9
689/4
689/5
688/2
689/3
689/2
692/3
692/4
691
584/13
584/9
584/12
584/11
590/4
590/5
590/6
594/2
594/1
596/3
597/6
598/7
600/3
603/5