

Südost

ANSICHT SPITALSTRASSE



Südwest

ANSICHT PARKPLATZ VOLKSBANK

Tektor :

A-2018-4

BAUVORHABEN:
UMBAU UND AUFRIEGE
EHEMALIGEN AREALS
ZUM FAMILIENHILFEN
SPITALSTRASSE 9
66386 ST. INGBER

BAUHERR :
STANDORTENTWICKLUNG
SAARPFALZ MBH
AM MARKT 3 - 5
66386 ST. INGBER

ANSICHTEN
SCHNITT A-A
SCHNITT B-B

~~BAUHERR~~

ARCHITEKT

PL.INT.: C

DATUM: 16.01.20

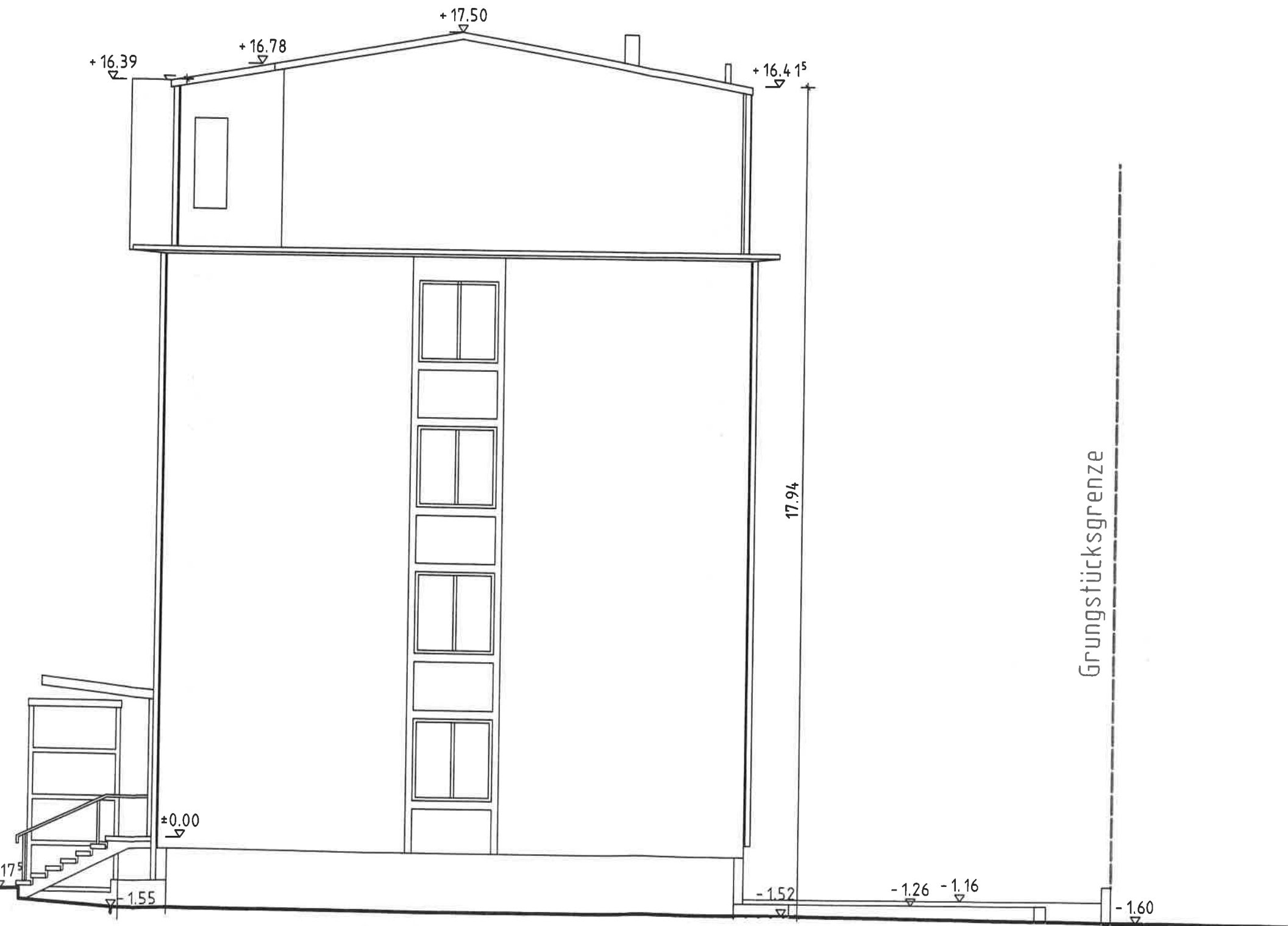

-3.29

ARCHITEKTENKOLLEKTIV
MITGLIED DES
VERBANDS DER ARCHITEKTEN
IN SAARLAND